



&
COMPAGNIA TEATRALE
COLONNA INFAME

SEDE OPERATIVA COMPAGNIE TEATRALI CASTELLO ERRANTE & COLONNA INFAME

via Cesare Battisti, 4 - 31015 - Conegliano - Treviso

è un progetto ultimato nel mese di giugno del 2016, frutto di una strettissima collaborazione!



è posizionata al 1° piano dello stabile ed è composta da:
Sala I (Principale) di 7x10 mt ca + Sala II e III da 5x4 mt ca

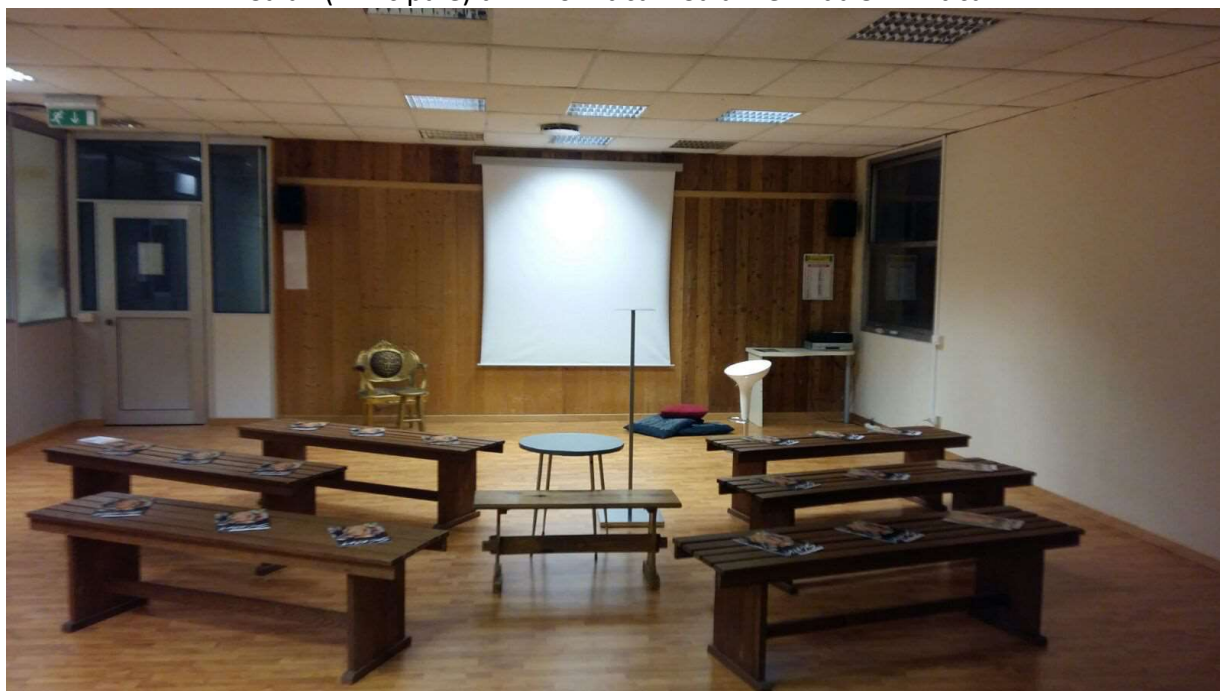

Sala I - Principale
(completa di pannello per proiettore ed impianto musicale con casse)
La sala principale dispone di aria condizionata fredda e calda)



Sala II - Ufficio / Break time
Disponiamo di un ampio bagno ma non di doccia e non acqua calda



Sala III "Studio 23"

Come arrivare

dall' Aeroporto di Treviso-Sant'Angelo

Tramite A27

Tempo di percorrenza previsto 32 min / Distanza 42,1 km

Percorso più veloce, traffico regolare

Il percorso prevede il pagamento di pedaggi.

Tramite Via Postioma/SP102 e A27

Tempo di percorrenza previsto 42 min / Distanza 42,4 km

Il percorso prevede il pagamento di pedaggi

Tramite SS13

Tempo di percorrenza previsto 45 min / Distanza 32,2 km

dall'Aeroporto Marco Polo di Venezia

Tramite A27 Tempo di percorrenza previsto 35 min / Distanza 53,0 km

Percorso più veloce, traffico regolare.

Il percorso prevede il pagamento di pedaggi

dalla Stazione di treni

Tramite Via Innocente Pittoni Tempo di percorrenza previsto 7 min a piedi / Distanza 0,6 km

Tramite Via Innocente Pittoni Tempo di percorrenza previsto 3 min in auto

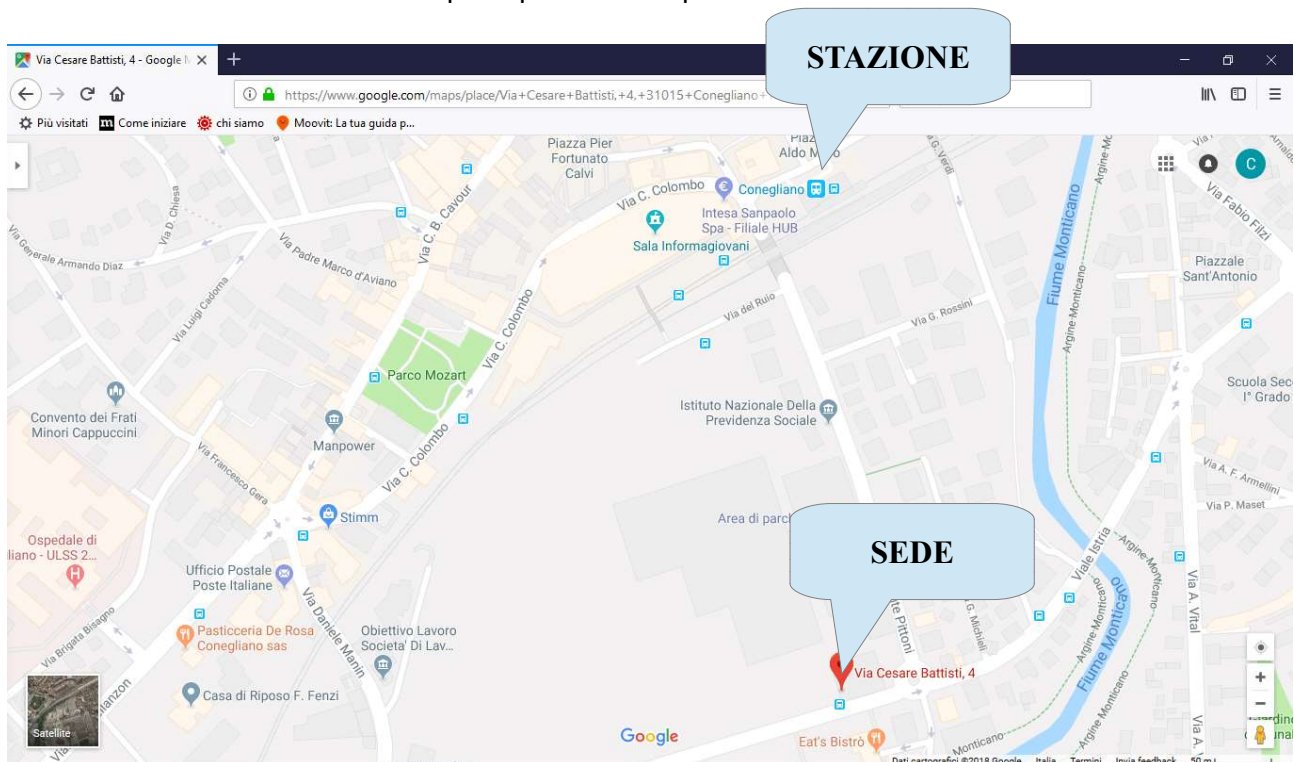

dall'uscita Conegliano - A27

Tramite Via G. Matteotti Tempo di percorrenza previsto 6 min in auto/ Distanza 3,6 km

Dove mangiare

Kako Fast Food (Di fronte alla sede)

Via Cesare Battisti, 5F, 31015 Conegliano TV

Sconto del 10% per i partecipanti a corsi teatrali

Pizzeria Fuori Orario

Via Immacolata di Lourdes, 39, 31015 Conegliano TV

Sconto del 10% per i partecipanti a corsi teatrali

Tempo di percorrenza dalla sede: 5' in auto - 21' a piedi

Ristorante Pizzeria da Gennaro (primitissima periferia)

Via A. Vital, 96, 31015 Conegliano TV

Tempo di percorrenza dalla sede: 5' in auto

NB: anche primi piatti, pesce, pizza per celiaci

Osteria I Promessi Sposi (in centro città)

Via Caronelli P., 17, 31015 Conegliano TV - Tempo di percorrenza alla sede: 12' a piedi / 4' in auto

Specialità pasta

(stiamo valutando la possibilità di avere un menù fisso da proporre al gruppo teatrale)

Dove dormire

(AL MOMENTO non abbiamo convenzioni)

Hotel Citta' Di Conegliano ****

Via Parrilla 1, 31015 Conegliano, Italia

Tempo di percorrenza dalla sede 16' a piedi / 4' in auto

Hotel Eurorest ***

Viale Italia 329, 31015 Conegliano, Italia

Tempo di percorrenza dalla sede 5' in auto (non a piedi in quanto di tratta di una strada statale)

Best Western Hotel Canon d'Oro ****

Via XX Settembre 131, 31015 Conegliano, Italia

Tempo di percorrenza dalla sede 13' a piedi / 4' in auto (zona ZTL)

Hotel Cristallo ***

Corso Mazzini, 45, 31015 Conegliano, Italia

Tempo di percorrenza dalla sede 12' a piedi / 4' in auto

Hotel Cima ***

Via XXIV Maggio 61/A, 31015 Conegliano, Italia

tempo di percorrenza dalla sede 24' a piedi / 5' in auto

Locanda Mezzosale

Via XX Settembre 94, 31015 Conegliano, Italia

Tempo di percorrenza dalla sede 13' a piedi / 4' in auto (zona ZTL)

Anche tramite AIRBNB SI TROVANO SOLUZIONI VANTAGGIOSE - clicca [QUI](#)

per informazioni potete contattare:

Paola A. Pizzolon 348.9220562
compagniacastelloerrante@gmail.com

IMPORTANTE

(trattandosi del periodo di pausa estiva chiedo la gentilezza di poter integrare i dati precedentemente indicati con quelli che raccoglierò assieme al presidente della Compagnia Colonna Infame Gianni Della Libera ed al Presidente della Compagnia Castello Errante Cristiano Cardin (che ci leggono in copia)

**Cordiali Saluti
Paola Pizzolon**

COMPAGNIA TEATRALE CASTELLO ERRANTE

Via Costabella, 10 - 31015 - Conegliano - Treviso
P.IVA 04337040267 – C.F.91030630262

